

# Paroisse Sainte-Famille-de-Beauce

740, avenue du Palais, Saint-Joseph de Beauce G0S 2V0

## Communautés chrétiennes de

### Saint-Édouard

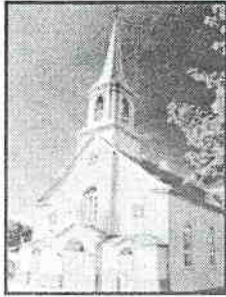

152, Principale GOR 1M0  
Tél.: 418 479-2075 Fax: 418 479-5588  
Messe dominicale: 9h00

### Saints-Anges

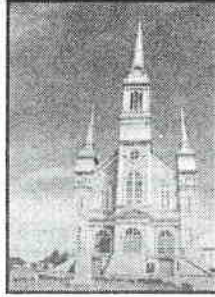

504, Principale GOS 3E0  
Tél.: 418 253-5577 Fax: 418 253-5759  
Messe dominicale: 11h00

### L'Enfant-Jésus

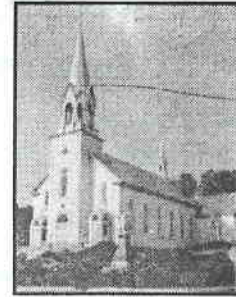

253, Principale GOS 3J0  
Tél.: 418 253-5355 FAX: 418 253-6699  
Messe dominicale: 11h00

### ÉQUIPE PASTORALE

Urbain Rhéaume, ptre, curé 774-3747  
Victor Bernier, ptre, vicaire 397-5771  
Laval Bolduc, ptre, vicaire 774-3747  
Gilles Quirion, ptre, vicaire 774-3747  
Dominic LeRouzès, ptre, vicaire  
774-3747  
Maxim Mercier, agent de pastorale  
397-5771  
Sr Hélène Pomerleau, intervenante  
774-3775  
Roxanne Lessard, intervenante  
588-6579  
Bertrand Bolduc, diacre 397-6059  
François Proulx, séminariste 774-3747

### Directrice générale

Marie-France Groleau 397-5771

### SECRÉTARIAT à votre service...

**L'ENFANT-JÉSUS** Sylvie Lachance  
Lundi, mardi et mercredi 8h30 à 11h30  
13h00 à 16h00

### SAINTS-ANGES

Sr Madeleine Bédard svp  
(il est suggéré d'appeler avant de vous rendre)

**SAINT-ÉDOUARD** Jo-Ann Hennessey  
Lundi et Mercredi 8h à 12h00

SITE INTERNET: [psfdb.ca](http://psfdb.ca)

Le 7 avril 2019

Cinquième dimanche de Carême (C)

## La miséricorde, c'est la vie...



**OUVRONS L'AVENIR AVEC LA MISÉRICORDIE DE JÉSUS**

**Messes Dominicales des 12 communautés dimanche 14 avril**

**9h00** St-Alfred, Beauceville, St-Joseph, St-Frédéric

**10h30** St-Jules, St-Victor

**11h00** Sts-Anges, St-Odilon

**Horaire des messes et activités pastorales dans nos 3 communautés**

**Dimanche 7 avril**

**9h00 Frampton**

**5° dimanche du Carême – Quête Développement et Paix**

**Messe avec intention commune**

Madeleine Drouin (messe anniversaire)

**Dimanche 7 avril**

**11h00 Vallée**

**5° dimanche du Carême – Quête Développement et Paix**

**Messe avec intention commune**

Émile Labbé (messe anniversaire)

**14h à 15h St-Victor**

**14h à 15h St-Odilon**

**Temps de présence pour le Pardon par l'abbé Victor**

**Temps de présence pour le Pardon par l'abbé Laval et Père Dominic**

**Lundi 8 avril**

**19h30 Vallée**

Réunion de prières à la sacristie

**Mardi 9 avril**

**19h00 Vallée**

Gertrude Cloutier / Denise L. Perreault

\*Huguette Jacob / Patricia Bourque

\*Fernande Nadeau / Julie et Dany Lessard

**Mercredi 10 avril**

**18h00 Vallée**

**19h00 Sts-Anges**

Adoration silencieuse pour tous

Normand Perreault / Les SSCM par S. Alice Allaire

\*Éloïse Poulin / Mme Laval Labrie

\*Thérèse Grenier / Solange et Rolland Gagné

\*Lucille Drouin Lagrange / Famille Françoise Lamontagne

**Vendredi 12 avril**

**16h00 Frampton**

Irené Beaudoin / Bernadette Drouin Fleury

\*Madonna Pomerleau / Rolande Fortier

\*Robert Doyon / FADOQ de Frampton

**Dimanche 14 avril**

**11h00 Sts-Anges**

**Dimanche des Rameaux et de la Passion du Seigneur**

**Messe avec intention commune**

Angéline Bisson, Bernard Lagrange, Laurent Lagrange, Gilles Caron, Gilles Beaudoin



**Partagez le chemin** avec Développement et Paix ce **dimanche 7 avril**. Votre don soutient nos efforts pour bâtir un monde de justice. Aidez-nous à agir sur les causes profondes de la migration forcée et à donner espoir aux communautés déplacées et à celles qui les accueillent.

**Soyons généreux !**

**Partagez le chemin avec Développement et Paix**

**Prière pour les migrantes et les migrants forcés à travers le monde**

Aie pitié de moi, Dieu très haut. Dans ma peur et ma solitude, sois mon refuge.  
Loin de mon pays, je me sens perdu. Mon cœur est déchiré quand je pense à ma famille restée là-bas.  
Mon Dieu, écoute leurs cris et viens à leur secours ! Apaise les tempêtes d'anxiété et de doute qui font rage en moi.  
Passe devant moi et guide mes pas vers une personne que je ne connais pas. Que sa gentillesse et sa compassion m'assurent que Tu es là pour m'accueillir.



**HORAIRE DES MESSES SUR SEMAINE DU 7 AVRIL**

Lundi	8 avril	19h/St-Jules	19h/Tring-Jonction
Mardi	9 avril	8h/Beauceville 19h/Vallée-Jonction	14h30/St-Joseph(Foyer)
Mercredi	10 avril	8h/Beauceville	16h/St-Odilon(Rés) 19h/Sts-Anges
Jeudi	11 avril	19h/St-Joseph	
Vendredi	12 avril	16h/Frampton	19h/Beauceville

**HORAIRE DES JOURS SAINTS DANS LES 12 COMMUNAUTÉS**

**DE SAINTE-FAMILLE-DE-BEAUCE**

**Jeudi 18 avril : Office du Jeudi Saint**

19h00 Beauceville  
19h00 Vallée-Jonction  
19h00 St-Victor  
19h00 St-Odilon  
19h00 St-Frédéric

**Vendredi 19 avril : Office du Vendredi Saint**

15h00 Beauceville  
15h00 St-Séverin (sacristie)  
15h00 St-Joseph  
15h00 St-Odilon  
15h00 St-Jules  
15h00 Frampton

Chemin de croix, chaque communauté est libre d'en faire...

**Samedi 20 avril : Veillée Pascale**

19h00 St-Joseph



**Dimanche 21 avril : Pâques**

5h00 St-Joseph (Eau de Pâques)  
6h30 Tring-Jonction (Eau de Pâques et messe)  
7h00 St-Victor  
9h00 Beauceville  
9h00 St-Frédéric  
9h00 St-Joseph  
9h00 St-Séverin  
9h00 Frampton  
9h30 St-Jules  
11h00 St-Alfred  
11h00 Vallée-Jonction  
11h00 St-Odilon  
11h00 Sts-Anges

**RAPPEL** Pendant le Triduum Pascal (les jeudis, vendredis et samedis saints) on peut, si nécessaire, célébrer des funérailles mais uniquement avec une célébration de la Parole (sans Eucharistie).  
**Vendredi Saint est un jour de jeûne.**

**Communauté de Vallée-Jonction** [valleejonction@globetrotter.net](mailto:valleejonction@globetrotter.net)

**Dons à l'église** lors du décès de **Mme Rita Giguère** de la part de Bertrand Turmel, Lise Cloutier, Huguette et Camil Jacob, Gisèle et Roland Maheux, Robert Cloutier, Arius Turmel, Jean Boily. Total



115 \$ Messes à son intention France et Lyne Turmel, Bertrand Turmel Total 30 \$ Collecte à ses funérailles 146.40 \$ Merci

**Dimanche des Rameaux (14 avril)**

Étant donné que le dimanche des Rameaux aura lieu à Sts-Anges le 14 avril prochain, si vous désirez un ou plusieurs rameaux, vous pouvez communiquer avec le secrétariat de votre communauté sur les heures de bureau pour réservation et venir le chercher au 418-253-5355

**Chemin de Croix** vendredi saint le **19 avril à 19h00** en notre église.

La lampe du sanctuaire brûle cette semaine aux intentions d'une paroissienne A.B.

**Soumissions pour la Communauté de l'Enfant-Jésus**

Le CCOL de la Communauté de l'Enfant-Jésus demande une soumission pour le raclage de la pelouse, l'entretien des arbustes et la tonte de la pelouse sur les terrains situés à proximité de l'église (ramassage des rognures de gazon si nécessaire) et pour le déneigement et le déglacage des escaliers, des perrons et des parvis pour l'hiver 2019-2020. À noter que le sel de déglacage utilisé pour les escaliers, les perrons et les parvis doit être recommandé pour le béton seulement.

Le CCOL de la Communauté de l'Enfant-Jésus demande une autre soumission pour le nettoyage du terrain, l'entretien des arbres et la tonte de la pelouse du cimetière de Vallée-Jonction (ramassage des rognures de gazon si nécessaire).

Pour information ou pour visiter les lieux, communiquez avec Mme Sylvie Lachance secrétaire (418) 253-5355, M. Pierre Lemay (418-253-6012) ou M. Alain Cadoret (418) 253-5068

À noter que le CCOL de la Communauté de l'Enfant-Jésus ne s'engage à accepter ni la plus basse ni la plus haute ni aucune des soumissions. Une preuve d'assurance responsabilité d'au moins 2 000 000, doit être remise en même temps que la soumission.

Le CCOL de la Communauté de l'Enfant-Jésus doit recevoir lesdites soumissions pour le **lundi 8 avril 2019** soit par courriel ([valleejonction@globetrotter.net](mailto:valleejonction@globetrotter.net)), par la poste ou en personne au bureau de la communauté situé au 253, rue principale, Vallée-Jonction (Québec) G0S 3J0

**Femmes chrétiennes** Réunion, mardi le **9 avril à 8h30** au restaurant Feuille d'Érable. Prendre note que le mois d'avril est le mois de la cotisation. Invitation spéciale à celles qui se sont joint à nous pour la journée de la femme. Votre présence a été grandement appréciée. Ce sera un grand plaisir pour nous de vous accueillir à nouveau. On vous attend nombreuses.  
Nous en profiterons pour prendre les **réservations pour le Congrès** qui aura lieu cette année le **2 mai à Sainte-Marie** ainsi que celles du **Pèlerinage de Sainte-Anne-de-Beaupré** qui aura lieu le **4 juin**.  
Le coût est de 28 \$. Réservez tôt  
Gisèle 418-253-6180

**Communauté de Frampton :** [fabframpton@globetrotter.net](mailto:fabframpton@globetrotter.net)

**Dimanche des Rameaux (14 avril)**

Étant donné que le dimanche des Rameaux aura lieu à Sts-Anges le 14 avril prochain, si vous désirez un ou plusieurs rameaux, vous pouvez communiquer avec le secrétariat de votre communauté sur les heures de bureau pour réservation et venir le chercher au 418-479-2075

**Carême 2018** Il y aura un Chemin de croix à 10 h00, tous les vendredis dans le temps du Carême. La passion du Christ est la base de la chrétienté. Donnons-nous rendez-vous à l'église St-Édouard de Frampton le 12 avril. Emmenez un(e) ami(e) avec vous. Ensemble, nous proclamerons notre foi en notre "Dieu Sauveur". (Ce ne sera pas télévisé). Merci ! Comité de liturgie

**La Veillée Pascale** La veillée pascale réunira les douze communautés de la paroisse Sainte-Famille-de-Beauce à **St-Joseph le 20 avril à 19h00**. Vous êtes invités(es) à vivre les cérémonies de la parole, la lumière et de l'eau en cette communauté. Il y aura du covoiturage qui s'organisera. **Le 7 avril**, une feuille pour recueillir les noms des personnes intéressées sera déposée à l'arrière de l'église. En grand nombre unissons-nous pour fêter Jésus-Christ RESSUSCITÉ! Cet évènement ne se vit qu'une fois par année.  
Comité de liturgie

#### **FADOQ de Frampton**

**Partie de sucre** annuelle aura lieu le **jeudi 11 avril** à la **Cabane à Pierre de Frampton**. Accueil à 11h30, dîner à 12h00. Tire sur la neige en pm. Coût : 20\$ /membres ; 25\$/non-membres. Inscription : 418-479-5517 ou 418-479-2900 d'ici le 5 avril. Bienvenue à tous !

**Soirée de "500"**, le **jeudi 11 avril à 19h30**, à la salle communautaire. Coût 2\$/personne.  
Bienvenue à tous! Lise Patoine 418-479-2900 Bienvenue à tous!

**Cercle des Fermières** L'assemblée aura lieu **mercredi, 10 avril à 19h30** à la salle communautaire. Démonstration et dégustation des produits Épicure. Bienvenue aux membres et non-membres.

#### **Communauté de Sts-Anges**

[fabstsanges@live.ca](mailto:fabstsanges@live.ca)

Il y aura vente des rameaux **dimanche 14 avril** avant la messe au coût de 2 \$

#### **LITURGIE DU JOUR JUSQU'OU ME SUIVRAS-TU?**

##### **Un regard qui donne la vie**

Dans notre cœur, nous nous disons prêts à suivre Jésus jusqu'au bout. Mais le suivre implique une conversion de notre part : changer notre regard pour qu'il fasse surgir du neuf, relève, pardonne et reflète l'amour de Dieu.

**Dons à l'église** lors du décès de **Sœur Carmelle Perreault** de la part de Yolande et André Drouin.  
Merci!

#### **FERMIÈRES**

Réunion régulière **lundi le 8 avril à 19h30** au Centre communautaire de Saints-Anges. Apportez vos ingéniosités. Invitez une amie.  
Bienvenue à toutes.

#### **Fadoq Sts-Anges**

**Cabane à sucre** le **mercredi 10 avril** chez le Père Normand à St-Sylvestre. Coût 17\$ membre/ 19\$ non-membre. Transport gratuit par autobus, départ du centre communautaire à 10h30. Réservez votre place au 418-253-6341 / 418-253-5937 Bienvenue à tous !

**Bingo**, à la salle de l'Âge d'Or, le **17 avril à 13h30**. Bienvenue à tous !

Chambres à louer pour personnes autonomes et semi autonomes. Avec salle de bain. Calme et familial. (12 résidents) Info : Mélanie Morin tél : 418-253-5347

**GARAGE RÉJEAN LEFEBVRE**

- Débrosselage • Peinture • Frame master - Achat et vente d'autos et camions d'occasion
- Réclamation d'assurances
- Pose de pare-brise
- Air climatisé
- Mécanique
- Vente de pneu
- Entreposage de pneu
- Remorquage 24h



294, rue du Parc, Saints-Anges  
418 253-6895

**Transport**  
**Adrien Audet et Fils Inc.**  
Transport scolaire et de groupes  
214 A, Principale, Frampton 418 479-2018

**Coopérative de services à domicile**  
Beauce-Nord

AIDE FINANCIÈRE DISPONIBLE

ENTRETIEN MENAGER AIDE À LA PERSONNE REPIT

POUR CONNAITRE TOUTS NOS SERVICES  
VIVREADOMICILE.COM | 418 397-8283

**Marie Brousseau & Julie Grondin**  
Pharmaciennes

Lun.-jeu.: 9h à 19h30 Livraison gratuite  
Mar.-mer.-ven.: 9h à 17h30

147-A, rue Principale, Frampton GOR 1M0  
Tél.: 418 479-2095  
Fax.: 418 479-2025

membre affilié à **Proximed**

**Municipalité de Frampton**

107, rue Sainte-Anne  
Frampton GOR 1M0  
Tél.: 418 479-5363  
Fax: 418 479-5364

Un vent d'énergie!

Courriel: frampton@globetrotter.net  
Site Internet: munframpton.qc.ca

**FB**

Bière de dégustation Site agro-touristique

430, 5e et 6e rang Frampton GOR 1M0  
418 479-5683  
info.framptonbrasse@gmail.com  
www.framptonbrasse.com

**YAMAHA** www.sporttardif.com

**Tardif inc.** Alain Tardif propriétaire  
Motocyclettes

- VTT • Motoneiges

Centre de vente et réparation sport et utilités  
428, Principale, Vallée-Jonction GOS 3J0  
Tél.: 418 253-6164 Sans frais: 1 866 253-6164

**GARAGE ROGER BEAUDOIN INC.**  
RÉPARATIONS GÉNÉRALES, VENTE D'AUTOS  
POSE ET RÉPARATION DE PARE-BRISE  
101, Cliche, Frampton www.beaudoinautos.com 418 479-2808

HOMMAGE DE  
**Club F.A.D.O.Q. Frampton de Frampton**

Léandre Drouin, Prés.  
Coffrage de béton commercial et industriel

**COFFRAGE LD**  
No. de lic. RBQ: 253-3374-05

2621, de la Rotonde, Chamy G6X 2M2  
Tél.: 418 387-6067 - Tél.: 418 479-2090

**ALAIN BOILY** 124, Brennan, Frampton

Vente et réparation de scies mécanique, souffleuses, tracteurs à pelouse, débroussailluses, Réparation de motoneiges et V.T.T.  
Jonsered Shindawwa, Echo, Husqvarna 418 479-5735

**Les Excavations**  
**Albert Turmel 2014 inc.**

Amélioration agricole et forestière  
Aqueduc et égout - Installation fosse septique et champs d'épuration - Système Ecoflo

Johnny Perreault, prés. Bur.: 418 253-1426  
Sts-Anges Cell.: 418 386-0286

**MANOIR ST-ÉDOUARD**  
**MARDEN 2014 SENC**

Résidence pour personnes âgées autonomes et semi-autonomes  
Props: Marlène Audet et Denis Grenier

142, Principale, Frampton  
418 479-2969

**Binet & Carbonneau, notaires**  
**Me Régnald Binet, notaire**  
159, Principale, Frampton GOR 1M0  
418 479-2980

**BUREAU VÉTÉRINAIRE**  
**DE FRAMPTON SENC.**

Alimentation, Décongélation d'embryons, Médecine curative, Médecine préventive, Mammite, Suivi informatique de troupeau, Échographie bovine, porcine, Taillage de sabots, Évaluation de taureaux

112, rue Audet, Frampton  
Urgence en tout temps  
Tél.: 418 479-2802

**Garage David Audet**

Mécanique générale, Alignement, Auto, Vente de pneu

104, Principale, Frampton 418 479-2033

**Maxime Bernier**  
Député de Beauce  
Bureau de circonscription Saint-Georges:  
430-11535, 1<sup>re</sup> Avenue Saint-Georges G5Y 7H5  
Sainte-Marie  
225-1068, boul. Vachon nord, Sainte-Marie G6E 1M6  
maxime.bernier.c1a@parl.gc.ca 1 888 470-2171  
www.maximebernier.ca

**OLYMET** www.olymet.ca

T: 418-253-5437  
F: 418-253-6734

568, ch. de l'Écore Sud, Vallée-Jonction GOS 3J0

**Chevaliers de Colomb**  
Conseil 3149 de Vallée-Jonction  
François Perreault, Grand Chevalier  
VALLÉE-JONCTION 418 253-6237  
Unité, Fraternité, Charité, Patriotisme

Tél.: 418 253-6691  
Fax: 418 253-6491  
Sans frais: 1-800-577-6691

USINE: 365, RUE INDUSTRIELLE SAINTS-ANGES GOS 3E0  
Pierre Poulin, ingénieur, prés.  
Courriel: jpm.metal@globetrotter.net  
Site web: www.jpm-metal.ca



*Transport*  
**André et Alexandre**  
*Drouin inc.*  
Sts-Anges, Beauce  
ANDRÉ Tél./fax: 418 253-6110

**GP Clément**  
**Poulin inc.**  
Vente de pièces et autos usagées de toutes marques  
84, rte Kennedy, Vallée-Jct G0S 3J0 418 253-6127

**ALAN LATULPPE inc.**  
Vente et transport de gravier  
Transport en vrac  
707, de l'Écore Vallée-Jonction  
Tél.: 418 253-5053 Cell: 418 386-6060

**DIRECTEURS FUNÉRAIRES**  
PRÉPARATIONS  
CRÉATION  
COLLÉGIUM  
INDIVIDUELLE  
**MERCIER & FILS**  
Bureau: 418-387-4080  
info@edgarmercier.com  
856, Notre-Dame Nord Sainte-Marie (Québec) G6E 2K9  
WWW.EDGARMERCIER.COM

**A.I.B. METAL**  
Métaux ouverts - Structure d'acier - Système de rangement  
Remorque - Acc. de travail  
Soudure générale  
Équipement de ferme  
CONCEPTION & FABRICATION  
280, 1re Rue, Parc Industriel, Vallée-Jonction 418 253-5466

**Soeurs St-François d'Assise**  
257-A, Turcotte, Vallée-Jct 418 253-1238

**FILGO ÉNERGIE**  
Philippe Gosselin & Ass. Ltée  
424, 2<sup>e</sup> avenue du Parc-Industriel Sainte-Marie (Québec) G6E 1B6  
418.387.5493  
1.800.463.8916  
filgo.ca  
ESSENCE MAZOUT SHELL DIESEL EXTRA FED  
LUBRIFIANTS SHELL EQUIPEMENTS PETROLIERS  
SERVICE DE CHAUFFAGE ET DE CLIMATISATION

**MULTI-SABLE R.C. Ltée**  
Fabricant de sable à jet (sandblast) et de sable spécialisé en sac et  
**R.C. ROY INC.**  
(GRAVIÈRES) Carrière et sablière  
Vente de sable, gravier, pierre et terre en vrac  
200, ch. de l'Écore, Vallée-Jct G0S 3J0 Bur: 418 253-5169  
Sans frais: 1-800-655-5169 Fax: 418 253-6060

**Pharmacie Kathleen Harvey & Matthieu Charest**  
412, rue Principale, Vallée-Jonction G0S 3J0  
Tél.: 418 253-5484  
Affiliés à: **familiprix** Fax: 418 253-5232  
SUIVEZ-NOUS SUR:  
Lundi et mercredi: 9h à 17h  
Mardi, jeudi et vendredi: 9h à 21h  
Samedi: 9h à 14h  
FAMILIPRIX.COM

**Institut de Beauté**  
**Caroline Bélanger**  
Extension de cils  
Rehaussement de cils, Lash lift  
Esthétique - Electrolyse  
Bronzage (lit et cabine) Coiffure - Maquillage  
Sauna infrathérapie - Pose d'ongles  
289, rue Principale, Vallée-Jct 418 253-5509

**Centre de L'AUTO**  
Mécanique générale  
Pneus et accessoires  
Paul Jacques, prop.  
130, Rte 112 O., Vallée-Jct  
VALLÉE-JONCTION G0S 3J0 418 253-5030

Scierte - Bois de construction - Bois de dimension  
Clément Drouin 411, Principale  
Rés.: 418 253-6222  
Éric Drouin Sts-Anges  
RÉS.: 418 253-5440 G0S 3E0  
Poscol Drouin  
RÉS.: 418 253-5474  
Tél.: 418 253-5456  
Messagerie: picardetpoulin@gmail.com

Manufacturier de monuments funéraires  
**MONUMENTS Phabot inc.**  
Vente - Lettrage - Réparation  
163, rue Drouin, Scott, Qc Tél.: 418 387-2425  
www.monumentschabot.com Fax: 418 386-2797

**Les Structures R.B.R. inc.**  
• Poutrelles de plancher  
• Fermes de toit  
• Poutres de parallam  
Bur.: 418 253-5454 - Fax: 418 253-5455  
info@structuresrbr.ca  
394, Principale, Saints-Anges G0S 3E0

**SYLVAIN PILOTE**  
entrepreneur en menuiserie  
Lic.: 8003-1511-60  
Finition extérieure et intérieure, Pose d'armoires, portes, planchers, fenêtres, moulures, patio, etc.  
123, rue Cliche, Frampton (Beauce), G0R 1M0  
418 479-2898 418 386-7248

**QUINCAILLERIE C.D. SIBO**  
189, du Pont  
TUMBER M&T Vallée-Jonction Bce G0S 3J0  
Tél.: 418 253-6446 quincaille.cd@globetrotter.net

**Centre du Pick-up de Beauce Enr.**  
Vente et Achat de camions usagés (pick-up)  
Gar: 418 253-6120  
127, Kennedy, Vallée-Jonction

**Fix Auto Ste-Marie Vallée**  
Centre de Collision  
Tél. 418 253-6720  
Fax: 418 253-6366

**Résidence Saints-Anges**  
Mélanie Morin, propriétaire  
Résidence pour aînés autonomes et semi-autonomes  
499, Principale, Saints-Anges  
418 253-5347

**Garage F. Drouin** (Québécois)  
Mécanique générale et antirouille  
Balancement électronique  
451, Principale, Sts-Anges G0S 3E0 418 253-5202

**saints anges**  
Y VIVRE DONNE DES AILES

438, rte Binet, Saints-Anges G0S 3E0  
Tél.: 418 253-5747 Fax: 418 253-5746  
**Les Constructions R. GRENIER inc.**  
Entrepreneur général • Résidentiel et commercial  
• Coffrage de béton

**Maison Funéraire Nouvelle Vie inc.**  
St-Joseph: 418 397-4000  
Ste-Marie: 418 387-4400  
Sans frais: 1 866-610-5255 Web: www.nouvellevie.ca  
Vallée-Jonction: 418 253-6208 Frampton: 418 479-2665  
Sainte-Hénédiène: 418 935-3565



**Villa du Moulin**  
Le chez-soi des retraités

840, av. Du Moulin  
Saint-Joseph-de-Beauce G0S 2V0  
418 387-5400 villadumoulin.com



**Electrolyse Beauté**  
*Lise Fortin*  
Soins du visage.  
Épilation (cire chaude & tiède)  
Drainage lympho-énergétique  
Soins des pieds - Electrolyse  
503, Bellevue, Vallée-Jct  
418 253-6147

PHYTOS<sup>®</sup> **GEHWOL**  
Méthode Phytobiochimie **CLAYTON SHAGAL**



**CA MIL JACOBI**  
Inc.

Construction & électricité  
Résidentiel Commercial Industriel

ENTREPRENEUR GÉNÉRAL Licence R.B.Q. 8003-3137-22

MICHEL CLOUTIER, PROP. TÉL.: 418 253-5441  
420, St-Gabriel, Vallée-Jonction FAX: 418 253-6536

ET TRÈS COMPLÈTE RÉNOVATION APPLICATION D'ENDUIT ET ASSURÉES

**NICOLAS LACHANCE**  
418 386-0689  
info@asphaltemicolaslachance.com  
asphaltemicolaslachance.com

**ASPHALTE**  
NICOLAS LACHANCE

209, rue Cléche, Vallée-Jonction  
RBQ 5682-4535-01 C.C.Q. 741-072



**CLICHE**  
AUTO FORD VALLÉE-JONCTION, QC

www.clicheauto.com info@clicheauto.com  
46, Route Kennedy, Vallée-Jonction G0S 3J0  
Fax: 418 253-5252 Tél.: 418 253-5445  
Sans frais: 1-800-546-5445



**Desjardins**  
Caisse de La Nouvelle-Beauce

Centres de services  
Vallée-Jonction  
Saints-Anges  
Frampton  
418 387-5456

« Une force dans le développement de son milieu »



201, rte Kennedy  
Vallée-Jonction  
Tél.: 418 253-5562  
Télé.: 418-253-5599

**GRAVIÈRE GIGUÈRE:**  
Fosses septiques  
Champs d'épuration  
Démolition

Excavation avec lazer, Transport:  
Gravier, Sable, Déblaiement de neige



**Jardins Passions**  
Créateur de bouquet

**CENTRE JARDIN**  
FLORAL DESIGN **FLEURISTERIE (Funéraire)**

1052, boul. Vachon Sud, Sainte-Marie G6E 2S5  
Tél.: 418 386-2380 • Fax: 418 386-1833  
info@jardins-passions.ca www.jardins-passion.ca

Entretien et aménagement paysager  
Taille d'arbres, haie de cèdres  
Tonte de pelouse

Suivez-nous sur facebook

Blank space



**CHATEAU SAINTE-MARIE**  
RÉSIDENCE PRIVÉE POUR AÎNÉS

T. 418 387-4623 F. 418 387-4633  
Web: www.cogir.net



**Les Aciers Rémi Latulippe inc.**  
Grossiste en: Acier, Aluminium, Stainless

481, rte 112 Est, Vallée-Jonction, Beauce  
Tél.: 418 253-5521 - Fax: 418 253-6800



**Municipalité de Vallée-Jonction**

259, rue Jean-Marie Rousseau  
Vallée-Jct., G0S 3J0  
418 253-5515  
admin@valleejonction.qc.ca



**DROUIN** www.drouinfreresauto.com  
418 387-6601

Frères S. & GMC VOLVO  
Route Cameron, Ste-Marie

www.blaismazda.com  
418 389-0545

Excavation, nivellement

Terre neuve et démolition  
Transport de terre et de gravier

**EXCAVATIONS**  
YANNICK LATULIPPE INC

Tél.: 418 253-6185  
Cell.: 418 387-9278

R.B.Q. 8281-0821-23  
Vallée-Jonction, Bce



**SUPERMARCHÉ**  
PIERRE **JOBIDON** INC  
IGA

Ouvert 7 jours sur 7  
de 8h à 22h  
1021, avenue du Palais Tél.: 418 397-5213  
Saint-Joseph de Bce G0S 2V0 Fax: 418 397-5214



431, ch. de l'Écore  
Vallée-Jonction, Bce  
G0S 3J0  
**TRANSPORT 418 253-5423**



**LUC PROVENÇAL**  
Député de Beauce-Nord

700, rue Notre-Dame Nord  
Sainte-Marie (Québec)  
G6E 2K9

Tél.: 418 387-2044  
ou 1 800 463-2544

Courriel: Luc.Provençal.BENO@assnat.qc.ca

Blank space



**Les paysagements de Vallée inc.**  
418 253-5310  
429, route 112 Est, Vallée-Jct G0S 3J0



**PIERRE TURMEL**  
CONSTRUCTION inc.

Résidentiel • Commercial • Industriel  
CONSTRUCTION • ÉBÉNISTERIE

LICENCE RBQ: 1612-4893-84  
418 253-6400  
ptconst@globetrotrier.net  
www.pierreturmelconstruction.com



**Bisson CPA inc.** 255, rue Hébert  
Société de comptables professionnels agréés Vallée-Jct  
G0S 3J0

Jacquelin Bisson, CPA auditeur, CA Tél.: 418 253-5404  
Daniel Bisson, CPA auditeur, CGA Fax: 418 253-5054



268, rue Assise  
Vallée-Jonction G0S 3J0  
418-253-5825  
Sans frais: 1-877-474-5825  
sroy@stephaneroy.ca

**Stéphane Roy**  
Arpenteur-géomètre

LES MARCHÉS

**Tradition** SAO

Sylvain Roy, prop.  
152, du Pont  
Vallée-Jonction

Tel: 418 253-6585 Fax: 418 253-5364  
marchevalleejonction@globetrotrier.net

Service de buffets • Mets cuisinés sur place  
• Poulet frit • Coupes de viande personnalisées  
• Fruits et légumes frais coupés

Blank space

GRACIEUSEMENT DES ANNONCEURS - ENCOURAGEZ-LES

LE FEUILLET PAROISSIAL, 1340, OZANAM, QUÉBEC, G1L 3T2

BUR.: 1-800-529-0776 / FAX: 1-800-429-0091

COURRIEL: imprimerie@imprimou.com

(E-012)

(8)